

SEYFETTİN
SÜLEYMAN BEY
MESLEKİ VE TEKNİK
ANADOLU LİSESİ





VİZYON

- Beyşehir Seyfettin Süleyman Bey Mesleki ve Teknik Anadolu Lisesi'nin vizyonu, Saygılı ve tercih edilen, yeniliklere açık olan ve kendini geliştiren, rekabet gücü ve ekip ruhu ile çalışan, çevresinde gurur duyulan öncü bir eğitim kurumu olmaktır.

MİSYON

- Beyşehir Seyfettin Süleyman Bey Mesleki ve Teknik Anadolu Lisesi'nin misyonu, Milletimize karşı görev ve sorumluluklarının bilincinde olan, güler yüzlü, güvenilir, fedakâr ve hiç bir ayırım gözetmeksizin herkese eşit sağlık hizmeti veren sağlık elemanları yetiştirmektir.

- **Öğretmen :24**
- **Rehber Öğretmen :0**
- **Öğrenci :391**
- **Derslik :24**
- **Müzik Sınıfı :1**
- **Kütüphane :1**
- **Fizik Labaratuvarı :1**
- **Kimya-Biyoloji Labaratuvarı :1**
- **Atölye-İşlik :2**
- **Öğretim Şekli :Normal**
- **Yemekhane :1**
- **Kantin :1**
- **Revir:1**
- **Bahçe :1**

Pansiyon Bilgileri



- 200 Kişilik Kız Öğrenci Yurdu
- Beyşehir İlçe Merkezinde
- İl Merkezine Uzaklık 90 Km

Taban-Tavan Puan Bilgileri

- 368.850 - 454.352



OKULUMUZDA İKİ ALAN MEVCUTTUR;

- **Hasta- Yaşlı Hizmetleri Alanı**
- **Sağlık Hizmetleri Alanı**





Sağlık Hizmetleri Alanı

Hastanın beslenmesini sağlama, bilgisayar ofis programlarını kullanma, sağlık hizmetlerinde etkili iletişim kurma, insan vücudunun anatomi ve fizyolojisini tanıma, mesleki hak ve sorumluluklar doğrultusunda çalışma, hastanın tıbbi bakımını destekleme, hastanın kişisel bakımını yapma, hasta/yaralıya ilk yardım uygulama, aseptik tekniklere uygun çalışma, enfeksiyon hastalıklarına karşı önlem

- alma, doęum 6ncesi izleme ve doęuma yardımcı olma, kadın hastalıkları ve aile planlaması hizmetlerinde yardımcı olma, yenidoęan ve ocuk saęlıęını koruma, 6zel bakım uygulamaları yapma, mesleki temel uygulamaları y6r6tme ile ilgili bilgi, becerileri kazandırmaya y6nelik eęitim ve 6ęretim verilen alandır.



Alanın Altında Yer Alan Dallar

- Ebe Yardımcılığı,
 - Hemşire Yardımcılığı,
 - Sağlık Bakım Teknisyenliği,
- dallarında eğitim verilmektedir.



BEYAZ MELEKLERİMİZ HER YERDE



Hasta - Yaşlı Hizmetleri Alanı

- Hasta ve yaşlı hizmetleri alanında verilen eğitim ile hasta/yaşlı bakımı bilgi ve becerilerini kullanarak, bakıma muhtaç kişilere bakım ve rehabilitasyon hizmeti sunmayı amaçlamaktadır. Artan nüfus; sosyal, kültürel ve ekonomik koşulların değişmesi karşısında kurum bakımı yetersiz kalmakta ve yeni bakım merkezlerine, bakım elemanlarına vb. bakım hizmetlerine ihtiyaç duyulmaktadır.



- Ülkemizde de yaşlı nüfusun, toplam nüfus içindeki oranının, gelişmiş ve gelişmekte olan ülkelere benzer şekilde arttığı istatistikî çalışmalarla ortaya konulmuştur. Bununla birlikte ülkemizdeki şehirleşmeye paralel toplumdaki değişme süreci, geniş aileleri çekirdek aileye dönüştürmeye başlaması, kadınların da çalışma hayatına katılmasıyla yaşlı/hasta bakımında sorunlar ortaya çıkmıştır. Bu durum ise geleneksel bakım hizmeti yerine konusunda uzmanlaşmış ve yeterli bakım niteliklerine sahip, donanımlı elemanlara ihtiyaç doğurmuştur.



ALAN VE DAL SEÇİMİ

- 9. Sınıfta meslek dersi olarak sadece Mesleki Gelişim dersi bulunmaktadır. Bu yönüyle 9. sınıf genel bir sınıf düzeyidir. Öğrenciler 10. sınıfa geçerken aynı zamanda istediği bölümleri tercih ederek puan üstünlüğüne göre hem 10. sınıfa geçmekte hem de tercih ettiği bölümlerden birine yerleşmektedir. Böylece 10. sınıfa geçen öğrenci 10. sınıfta bir bölüme yerleşmiş olur. 10. sınıftaki bölümlere yerleşme, diğer bir ifade ile aynı zamanda Alan Yerleştirmesi demektir. Öğrenciler 11. sınıfa geçerken de bu bölümün/alanın alt bölümlerini tercih etmektedirler. Bu alt bölümlere yerleşme işlemine de Dal Seçimi denilmektedir. Alan ve Dal yerleştirmelerinde derslerin yıl sonu ortalaması önemlidir. 12. sınıfta ise öğrenci İşletmelerde Beceri Eğitimi/staj yaparak mesleki eğitimini tamamlamaktadır.





- 10. sınıfa yerleřtirme puanı, öğrencinin ortaokul sınıflarının yılsonu başarı puanlarının aritmetik ortalamasının %40'ı ile 9. sınıf yılsonu başarı puanının %60'ı toplanarak belirlenir. Okulumuz Seyfettin Süleyman Bey Mesleki ve Teknik Anadolu (Sağlık Meslek) Lisesi olarak Sağlık Hizmetleri ve Hasta –Yaşlı Hizmetleri Alanlarında eğitim-öğretimi sürdürmektedir. Bu sebeple 9. sınıfı bitiren öğrenciler, 10. sınıfa geçerlerken Sağlık Hizmetleri Alanı ve Hasta Yaşlı Hizmetleri alanlarına tercihte bulunmalıdırlar.



- 11. sınıfa geen ğrencilerimiz ise okul iinde belirli bir puanlama ile Hemřire Yardımcılıđı, Ebe Yardımcılıđı ve Sađlık Bakım Teknisyenliđi dallarına ayrılarak eđitime devam ederler. 11. sınıfta belirlenecek olan Ebe Yardımcılıđı programını sadece kız ğrenciler seebilmektedir; Hemřire Yardımcılıđı ve Sađlık Bakım Teknisyenliđi dallarını ise kız ve erkek ğrenciler seebilmektedir. 11. sınıftaki bu tercih iřlemi dal seimidir.

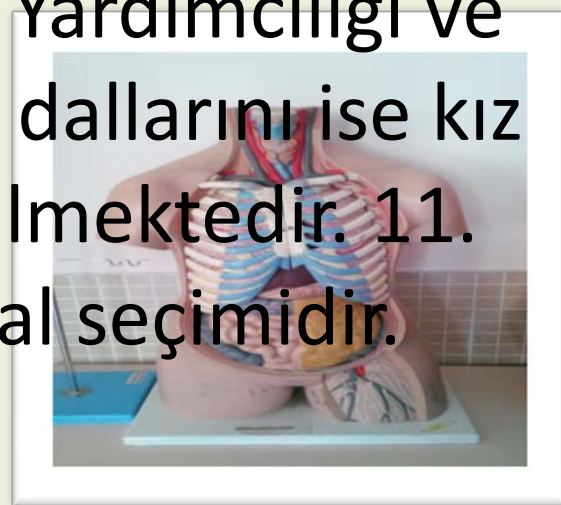

İŞLETMELERDE MESLEKİ EĞİTİM

- öğrencilerimiz 12.sınıfta haftada 3 gün işletmelerde mesleki eğitim adı altında staj yaparlar. İşletmelerde mesleki eğitim gören/staj yapan öğrencilere, mesleki eğitimin devam ettiği sürece yürürlükteki asgari ücretin net tutarının %30'undan az olmamak üzere ücret ödenir. Sözleşmenin geçerlilik süresi içinde asgari ücrette artış olması halinde, bu artışlar aynı oranda öğrencinin ücretine yansıtılır.

SAĞLIK HİZMETLERİ ALANININ EK PUANLA TERCİH EDEBİLECEKLERİ ÖNLİSANS PROGRAMLARI

- Acil Durum ve Afet Yönetimi
- Ağız ve Diş Sağlığı
- Ameliyathane Hizmetleri
- Anestezi
- Biyokimya
- Biyomedikal Cihaz Teknolojisi
- Çevre Koruma ve Kontrol
- Çevre Sağlığı
- Çocuk Gelişimi
- Çocuk Koruma ve Bakım Hizmetleri
- Denizci Sağlığı
- Diş Protez Teknolojisi
- Diyaliz
- Teknikleri

- Eczane Hizmetleri
- Elektronörofizyoloji
- Engelli Bakımı ve Rehabilitasyon
- Evde Hasta Bakımı
- Fizyoterapi
- İlk ve Acil Yardım
- İnsan Kaynakları Yönetimi
- İş Sağlığı ve Güvenliği
- İş ve Uğraşı Terapisi
- Laborant ve Veteriner Sağlık
- Laboratuvar Teknolojisi
- Nükleer Teknoloji ve Radyasyon Güvenliği
- Nükleer Tıp

- Odyometri
- Optisyenlik
- Ortopedik Protez ve Ortez
- Otopsi Yardımcılığı
- Patoloji Laboratuvar Teknikleri
- Perfüzyon Teknikleri
- Podoloji
- Radyoterapi
- Sağlık Bilgi Sistemleri Teknikerliği
- Sağlık Kurumları İşletmeciliği
- Sağlık Turizmi İşletmeciliği
- Tıbbi Dokümantasyon ve Sekreterlik
- Tıbbi Görüntüleme Teknikleri
- Tıbbi Laboratuvar Teknikleri
- Tıbbi Tanıtım ve Pazarlama
- Yaşlı Bakımı

HASTA VE YAŐLI HİZMETLERİ ALANININ EK PUANLA TERCİH EDEBİLECEKLERİ ÖNLİSANS PROGRAMLARI

- Acil Durum ve Afet Yönetimi
- Ameliyathane Hizmetleri
- Çevre Koruma ve Kontrol
- Çevre Sağlığı
- Diyaliz
- Eczane Hizmetleri
- Elektronörofizyoloji
- Engelli Bakımı ve Rehabilitasyon
- Evde Hasta Bakımı
- Fizyoterapi

- İlk ve Acil Yardım
- İş ve Uğraşı Terapisi
- Otopsi Yardımcılığı
- Sağlık Kurumları İşletmeciliği
- Sağlık Turizmi İşletmeciliği
- Sosyal Hizmetler
- Yaşlı Bakımı

ÇALIŞMA ALANLARI

- Mezun olan öğrencilerimiz Kamu-özel ayrımı olmaksızın hastaların bulunduğu ve sağlık hizmeti veren, tüm işletmelerde, huzurevlerinde, fizik tedavi ve rehabilitasyon merkezlerinde, evde bakım hizmetleri veren işletmelerde, görüntüleme ve tıbbi laboratuvar merkezlerinde çalışabilirler.

Pansiyonumuz

Pansiyon giriŖi



Yurt giriři ve ziyaret salonu;



Televizyon ve dinlenme odamız;





Yemekhanemiz;



Odalarımız;





Etüt salonlarımız;

